Plan d'alternance annuel 2024-2025

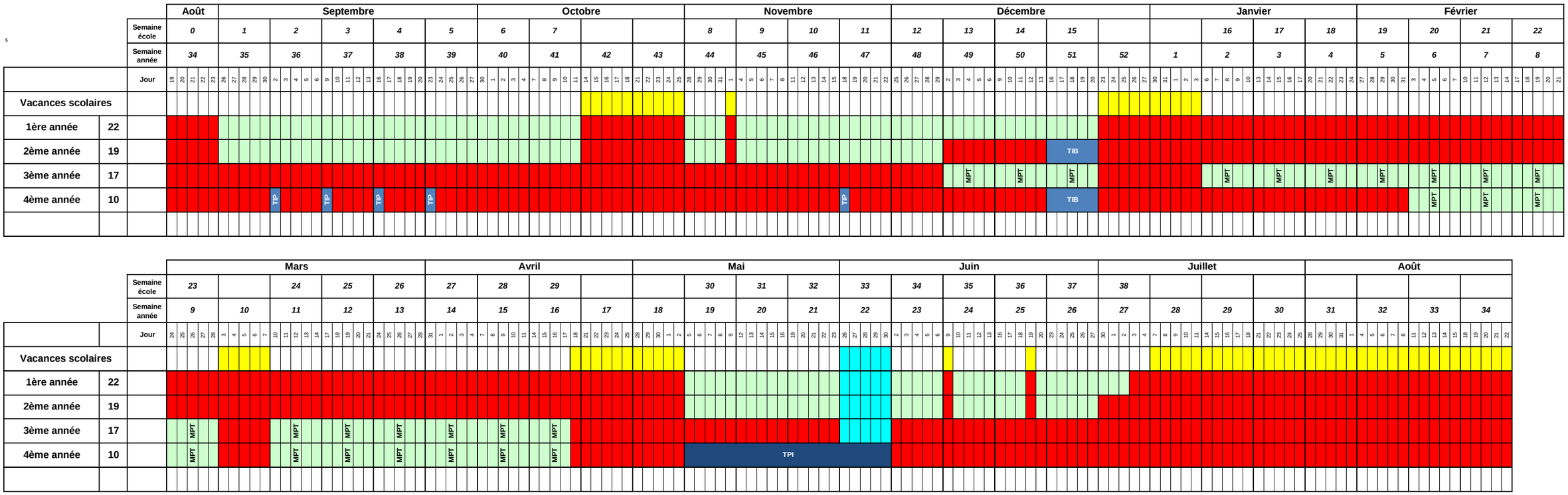

- chez le patron
- Vacances scolaires
- Ecole + cours inter entreprise + cours matu (MPT)
- Examen final de maturité + remédiations 1ère année
- TIB et TIP (seulement maturité)